

Commune de LA CHAPELLE D'ABONDANCE

ANNEXES SANITAIRES VOLET Eaux Usées

Emprise réelle du plan

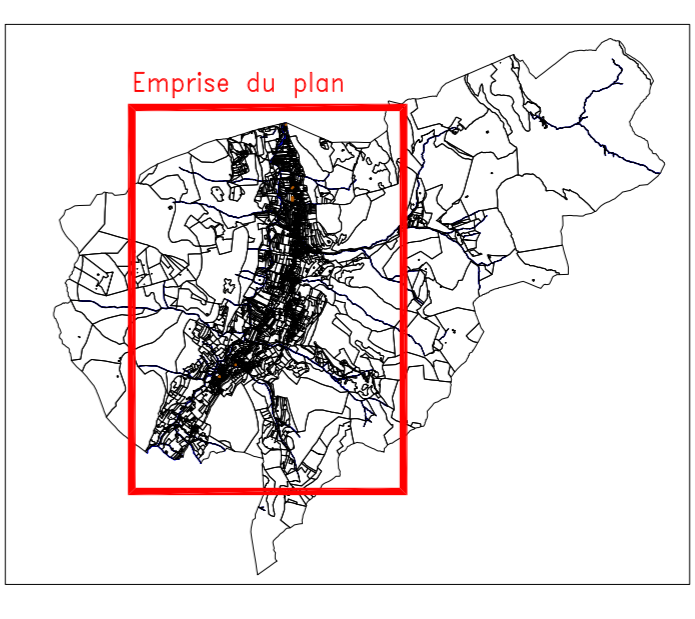

- Zones d'assainissement collectif :**
- Assainissement collectif existant
 - Réseau E.L.U. existant
 - Réseau E.L.U. futur
- Zones d'assainissement non collectif :**
- Assainissement non collectif
- Divers :**
- Contour F.U.U. (Eau U et A.U)
 - Périmètre de protection de captage
 - F.U.U. (F.U. Immatriculé ; F.U. non déclaré ; F.U. hors régime)
 - Zone humide (fonction d'épuration)
 - Réseau hydrographique

Certifié conforme par le Maire et au point
Mise en œuvre à la disposition de l'usager
orientant le projet de P.U. de La Chapelle
d'Abondance. La Maire.

MCCIT Ingénierie conseils
RUE DE LA SAISON, 100010 CHATEL (74) FRANCE
Tél : 04 79 30 12 34 / Fax : 04 79 30 12 35
E-MAIL : ASSAINISSEMENT@MCCIT.FR
C. D'après le règlement de l'Etat (art. 22) de l'arrêté (n° 2010-07-0004) du 27/07/2010

Date : Février 2018
Echelle : 1/5 000
Région : AS, EU, La, Chapelle, Abondance 193.dwg
Dessiné : M. ROSSAT

